

**LAPORAN KEGIATAN
PENGABDIAN KEPADA MASYARAKAT**



Konsultasi Re-Desain :Barh Coffee

Ketua Tim :

Iyus Kusnaedi, S.Sn., M.Ds.

Anggota Tim :

Widodo Santoso, S.Ds

Anggota Tim (Mahasiswa) :

Shelly faulina Ansyabillah 312022055

Haidarasyqal Rakhman 312022009

Salyan Amalia Alifah 312022054

Moch.Raihan Damar Galuh 312021077

Program Studi Desain Interior

Fakultas Arsitektur Dan Desain

Institut Teknologi Nasional Bandung

2023/2024

HALAMAN PENGESAHAN

Judul: Konsultasi Re-Desain Barh coffee

Ketua Tim Pengusul

Nama : Iyus Kusnaedi, S.Sn., M.Ds.
NIP : 120050603
Jabatan/Golongan : Staf Dosen Prodi Desain Interior/ III d
Jurusan/Fakultas : Desain Interior/ Fakultas Arsitektur & Desain
Bidang Keahlian : Desain Interior
Alamat Kantor : Jl. PKH Mustapa no 23 Bandung
Alamat Rumah : Perum Graha Pesona Blok F No. 1 Bandung

ANGGOTA TIM PENGUSUL

Nama : Widodo Santoso, S.Ds
NIP: 18080
Jabatan/Golongan : Staf Dosen Program Studi Desain Interior
Jurusan/Fakultas : Desain Interior / Fakultas Arsitektur dan Desain
Bidang Keahlian : Desain Interior
Alamat Kantor : JL. PHH. Mustofa No.23, Kota Bandung, Jawa Barat 40124.
Alamat Rumah : komplek taman kopo katapang Blok C1 42

Anggota Tim Pengusul (Mahasiswa)

Nama : Shelly faulina Ansyabillah NRP : 312022055
Nama : Haidarasyqal Rakhman NRP: 312022009
Nama : Salyan Amalia Alifah NRP : 312022054
Nama : Moch.Raihan Damar Galuh NRP: 312021021

Lokasi Mitra

Wilayah Mitra : Barh Coffee and Roastery, Jl. Yuda, Balonggede

Desa/Kecamatan : Regol

Kota/Kabupaten : Kota Bandung

Provinsi : Jawa Barat

Jarak PT ke Mitra: 7,7 km

Luaran : - Laporan Kegiatan

- Gambar *Preliminary Design & Moodboard*

Total Biaya : Rp. 0,-

Bandung, 10 Januari 2024

Mengetahui,

Ketua Tim

Dekan Fakultas Arsitektur dan Desain



Dr. Andry Masri, M.Sn

NIP : 119930808

Iyus Kusnaedi, S.Sn., M.Ds.

NIP : 120050603

Disahkan Oleh :

Iwan Juwana, S.T., M.EM., Ph.D.

NIP: 20010601

LATAR BELAKANG

Barh coffee merupakan sebuah coffeshop yang terletak di antara ruko perkantoran daerah balong gede, berdiri sejak 6 maret 2023 dengan menempati satu bangunan bertingkat 4 yang mana lantai 3& 4 nya merupakan sebuah kantor pajak dan barh coffee berada di lantai utama sekaligus akses keluar masuk staff kantor lain, sedangkan di area lantai 2 digunakan sebagai tempat penyimpanan bahan baku dan proses penggilingan coffee. Sebelum di tempati oleh barh coffe dulunya bangunan tersebut juga merupakan coffe shop. dan sampai sekarang design dan kosepnya masih belum dirubah oleh pemilik, karna bisa dibilang barh coffe merupakan coffe shop yang baru buka. flow di barh coffe tidak terlalu rama. dalam 1 hari hanya terdapat 2 barista yang shift pagi dan malam. barh coffe buka pada pukul 7 pagi dan tutup pukul 10 malam.

Tujuan

Tujuan dari kegiatan konsultasi desain ini akan menghasilkan output :

1. Mengoptimalkan interior dengan memberikan solusi desain pengefektifan lahan
2. Menciptakan suasana yang nyaman untuk customer maupun staff
3. Merealisasikan keinginan klien

Target Luaran

Target Luaran kegiatan konsultasi desain :

Dosen sebagai Ketua Pengusul

- • Laporan Kegiatan Pengabdian Kepada Masyarakat (PKM) untuk SIKIDOS periode Ganjil2023/2024
- • E-HKI

Mahasiswa sebagai Tim Pengusul

- • Laporan Kegiatan Pengabdian Kepada Masyarakat (PKM) untuk UAS Mata Kuliah DIB – 309Desain Interior dan Ekologi
- • Poin Sistem Kredit Kemahasiswaan (SKK) untuk masing-masing mahasiswa.E-
- HKI

Pihak Penyedia Sarana Pengabdian Kepada Masyarakat (PKM)

- Membantu menjaga kebersihan, kerapihan, kenyamanan dan keamanan area Barh coffee.

Mekanisme Pelaksanaan Kegiatan

Kegiatan konsultasi desain ini dilaksanakan secara bertahap, yaitu Tahapan mengontact klien, Tahapan bertemu klien pertama, Tahapan pengenalan team, Tahapan wawancara klien, Tahapan Mengukur eksisting, Tahapan Membuat Moodboard, Tahapan Membuat Sketsa 3D, Tahapan Presentasi pada klien, Tahapan Dealing untuk Project. Waktu Pelaksanaan: 14 Desember 2023 – 2 Januari 2024 Tempat Kegiatan: Barh Coffee and Roastery, Jl. Yuda, Balonggede.

Peserta Kegiatan: - 2 org Dosen Prodi Desain Interior

- 4Orang Mahasiswa Prodi Desain Interior

Kendala

Kendala pada kegiatan PKM pada desain, Klien tidak terlalu detail untuk menggambarkan dan memberitahu keinginan desain. Lebih banyak menyerahkan kepada Desainer.

Hasil Kegiatan

Hasil dari kegiatan PKM desain Barh Coffe adalah dapat mengoptimalkan ruangan yang kecil menjadi sangat efektif untuk digunakan bekerja dan juga melakukan meeting team Barh coffe. menghasilkan Laporan Kegiatan PKM, untuk SIKIDOS periode Ganjil 2023-2024, dan untuk Mahasiswa Pelaksana PKM menghasilkan Laporan Kegiatan PKM dan memenuhi persyaratan Yudisium.

Lampiran Hasil Kegiatan

- Proses Kegiatan Pertemuan 1

Langkah kedua adalah proses pengenalan team dan memperlihatkan Portofolio apa saja yang sudah pernah team buat. Lalu melakukan Survei tempat untuk melihat secara langsung eksisting yang akandi desain.

- Tahap Pengukuran Ruangan

Melakukan Pengukuran ruangan Meeting Tahap 1 bersama Team.

- Tahap IV Membuat Moodboard pertama

Mempresentasikan Workflow dan juga melihat moodboard pertama untuk memperlihatkan arah desain kedepannya.

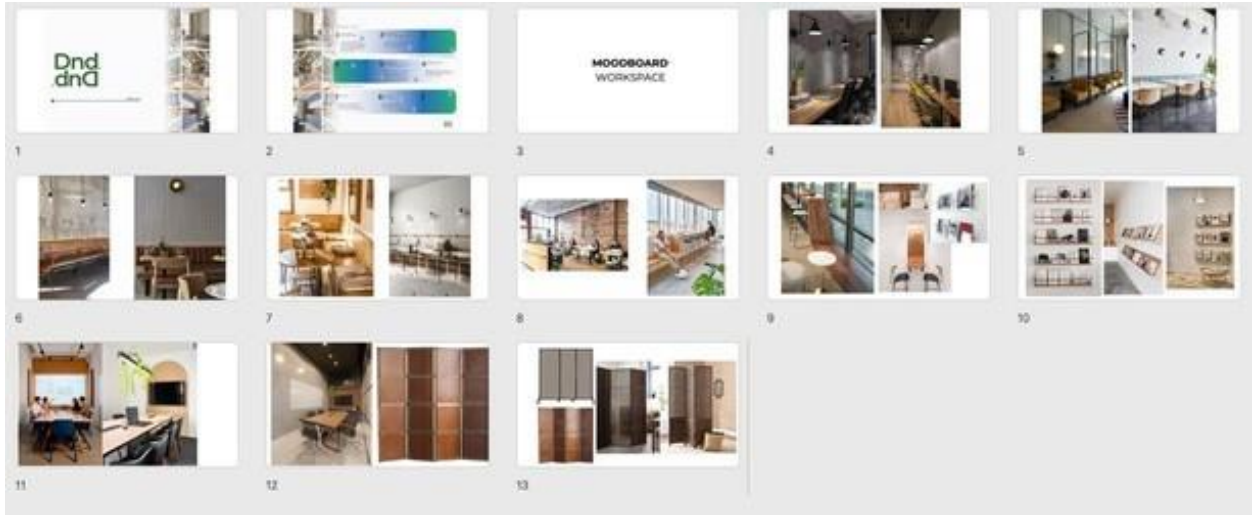

(Gambar 8: Moodboard 1)

- Tahap V Membuat Layout Eksisting

Melakukan tahap penggambaran secara digital untuk membuat Layout Eksisting supaya nantinya mudah saat akan memasukkan layout furniture dan kebutuhan lainnya.

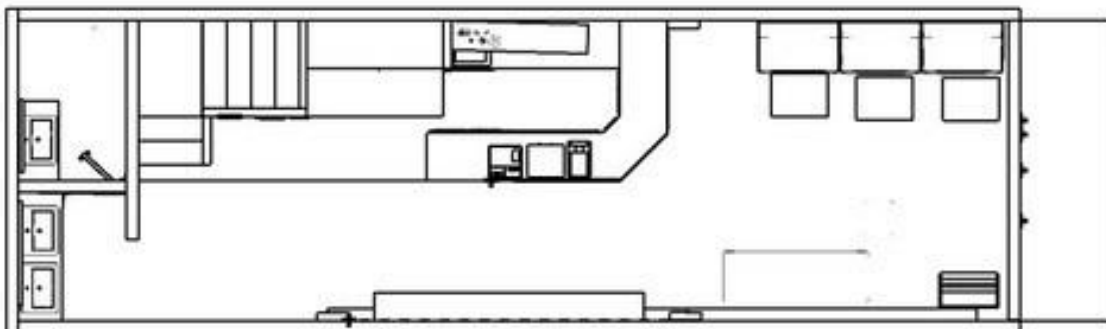

(Gambar 9: Layout Eksisting)

barh coffee

Anggota Tim :
Moch. Raihan Damar Galuh 312021021
Haidarasyqal Rahman 312022009
Salyan Amalia Alifah 312022054 Shelly
Faulina Ansyabillah 312022055

Program Studi Desain Interior
Fakultas Arsitektur Dan Desain
Institut Teknologi Nasional Bandung
2023/2024

LATAR BELAKANG

Barh coffee merupakan sebuah coffeshop yang terletak di antara ruko perkantoran daerah balong gede, berdiri sejak 6 maret 2023 dengan menempati satu bangunan bertingkat 4 yang mana lantai 3 & 4 nya merupakan sebuah kantor pajak dan barh coffee berada di lantai utama sekaligus akses keluar masuk staff kantor lain, sedangkan di area lantai 2 digunakan sebagai tempat penyimpanan bahan baku dan proses penggilingan coffee.

Sebelum di tempati oleh barh coffe dulunya bangunan tersebut juga merupakan coffe shop. dan sampai sekarang design dan kosepnya masih belum dirubah oleh pemilik, karna bisa dibilang barh coffe merupakan coffe shop yang baru buka. flow di barh coffe tidak terlalu rama. dalam 1 hari hanya terdapat 2 barista yang shift pagi dan malam. barh coffe buka pada pukul 7 pagi dan tutup pukul 10 malam.

TUJUAN

- Mengoptimalkan interior dengan memberikan solusi desain pengefektifan lahan
- Menciptakan suasana yang nyaman untuk customer maupun staff
- Merealisasikan keinginan klien

PERSPEKTIF 1



PERSPEKTIF 2



PERSPEKTIF 3



PERSPEKTIF 4



TAMPAK



LAYOUT

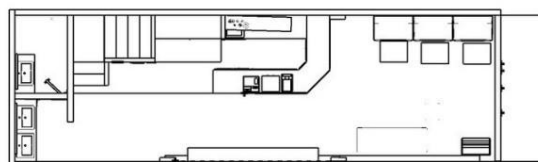

LAYOUT

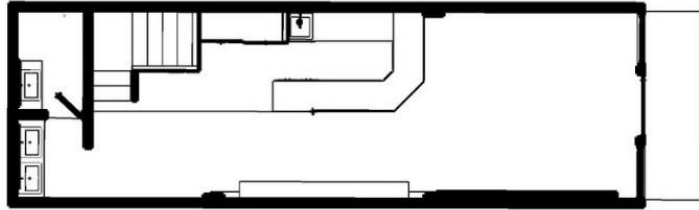



SURAT KETERANGAN
MELAKUKAN KEGIATAN PENGABDIAN KEPADA MASYARAKAT
INSTITUT TEKNOLOGI NASIONAL
No. 47/F.010/LPPM/Itenas/II/2024

Yang bertanda tangan di bawah ini,

Nama : Iwan Juwana, S.T., M.EM., Ph.D.
Jabatan : Kepala
Unit Kerja : LPPM-Itenas
JL. P.K.H. Mustafa No.23 Bandung

Menerangkan bahwa,

No.	Nama	NPP	Jabatan
1	Iyus Kusnaedi, S.Sn., M.Ds.	120050603	Tenaga Ahli
2	Widodo Santoso, S.Ds.	18080	Tenaga Ahli
3	Shelly faulina Ansyabillah	312022055	Tenaga Ahli
4	Haidarasyqal Rakhman	312022009	Tenaga Ahli
5	Salyan Amalia Alifah	312022054	Tenaga Ahli
6	Moch.Raihan Damar Galuh	312021077	Tenaga Ahli

Telah melakukan kegiatan Pengabdian kepada Masyarakat sebagai berikut:

Nama Kegiatan : Konsultasi *Re-Desain Barh coffee*
Tempat : Barh Coffee and Roastery, Jl. Yuda, Balonggede
Waktu : 14 Desember 2023 – 02 Januari 2024
Sumber Dana : Mandiri

Demikian surat keterangan ini dibuat untuk dapat dipergunakan sebagaimana mestinya.

Bandung, 15 Januari 2024

Lembaga Penelitian dan Pengabdian
kepada Masyarakat (LPPM) Itenas
Kepala,

Iwan Juwana, S.T., M.EM., Ph.D.
NPP. 120010601

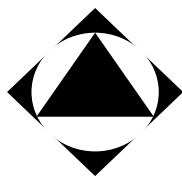

SURAT TUGAS

No. 825a/J.016/LPPM/Itenas/XII/2023

Yang bertanda tangan dibawah ini,

Nama : Iwan Juwana, S.T., M.EM., Ph.D.
Jabatan : Kepala
Unit Kerja : LPPM-ITENAS
JL. PHH Mustafa No. 23 Bandung

Menerangkan bahwa :

Nama	NPP	Jabatan
Iyus Kusnaedi, S.Sn., M.Ds.	120050603	Dosen
Widodo Santoso, S.Ds.	18080	Dosen
Shelly faulina Ansyabillah	312022055	Mahasiswa
Haidarasyqal Rakhman	312022009	Mahasiswa
Salyan Amalia Alifah	312022054	Mahasiswa
Moch.Raihan Damar Galuh	312021077	Mahasiswa

Ditugaskan untuk melakukan,

Kegiatan : Konsultasi Re-Desain Barh Coffee and Roastery Bandung
Sebagai : Tenaga Ahli
Tempat : Barh Coffee and Roastery, Jl. Yuda, Balonggede
Tanggal : 14 Desember 2023 – 02 Januari 2024

Demikian surat tugas ini dibuat untuk dipergunakan sebagaimana mestinya.

Bandung, 13 Desember 2023

Lembaga Penelitian dan Pengabdian
kepada Masyarakat (LPPM) Itenas
Kepala,

Iwan Juwana, S.T., M.EM., Ph.D.
NPP. 120010601