

REPUBLIC INDONESIA
KEMENTERIAN HUKUM DAN HAK ASASI MANUSIA

SURAT PENCATATAN CIPTAAN

Dalam rangka perlindungan ciptaan di bidang ilmu pengetahuan, seni dan sastra berdasarkan Undang-Undang Nomor 28 Tahun 2014 tentang Hak Cipta, dengan ini menerangkan:

Nomor dan tanggal permohonan : EC00202270014, 29 September 2022

Pencipta

Nama : **Iwan Juwana, ST., M.EM., PH.D., Rafid Risandri Hikmat dkk**
Alamat : Komplek Citra Asri Permai F12A, Jalan Gunung Batu Dalam
RT/RW: 005/001, Cimahi Utara, Cimahi, JAWA BARAT, 40511
Kewarganegaraan : Indonesia

Pemegang Hak Cipta

Nama : **LPPM Itenas**
Alamat : Jl. Phh. Mustofa No.23, Neglasari, Kec. Cibeunying Kaler, ,
Bandung, JAWA BARAT, 40124
Kewarganegaraan : Indonesia
Jenis Ciptaan : **Peta**
Judul Ciptaan : **Peta Potensi Beban Pencemaran Parameter BOD Sektor
Domestik SUB SUB DAS Cikembar**

Tanggal dan tempat diumumkan untuk pertama kali di wilayah Indonesia atau di luar wilayah Indonesia : 29 September 2022, di Bandung

Jangka waktu perlindungan : Berlaku selama hidup Pencipta dan terus berlangsung selama 70 (tujuh puluh) tahun setelah Pencipta meninggal dunia, terhitung mulai tanggal 1 Januari tahun berikutnya.

Nomor pencatatan : 000385753

adalah benar berdasarkan keterangan yang diberikan oleh Pemohon.
Surat Pencatatan Hak Cipta atau produk Hak terkait ini sesuai dengan Pasal 72 Undang-Undang Nomor 28 Tahun 2014 tentang Hak Cipta.



a.n Menteri Hukum dan Hak Asasi Manusia
Direktur Jenderal Kekayaan Intelektual
u.b.
Direktur Hak Cipta dan Desain Industri

Anggoro Dasananto
NIP.196412081991031002

Disclaimer:

Dalam hal pemohon memberikan keterangan tidak sesuai dengan surat pernyataan, Menteri berwenang untuk mencabut surat pencatatan permohonan.

LAMPIRAN PENCIPTA

No	Nama	Alamat
1	Iwan Juwana, ST., M.EM., PH.D.	Komplek Citra Asri Permai F12A, Jalan Gunung Batu Dalam RT/RW: 005/001, Cimahi Utara
2	Rafid Risandri Hikmat	Komp. Cluster Cikutra B1 RT/RW: 001/019, Jalan Bojongkoneng Atas, Cibeunying Cimenyan
3	Adryan Lukman Indira	Jl. Futsal IV No.10 RT/RW: 007/013 Sukamiskin Arcamanik,



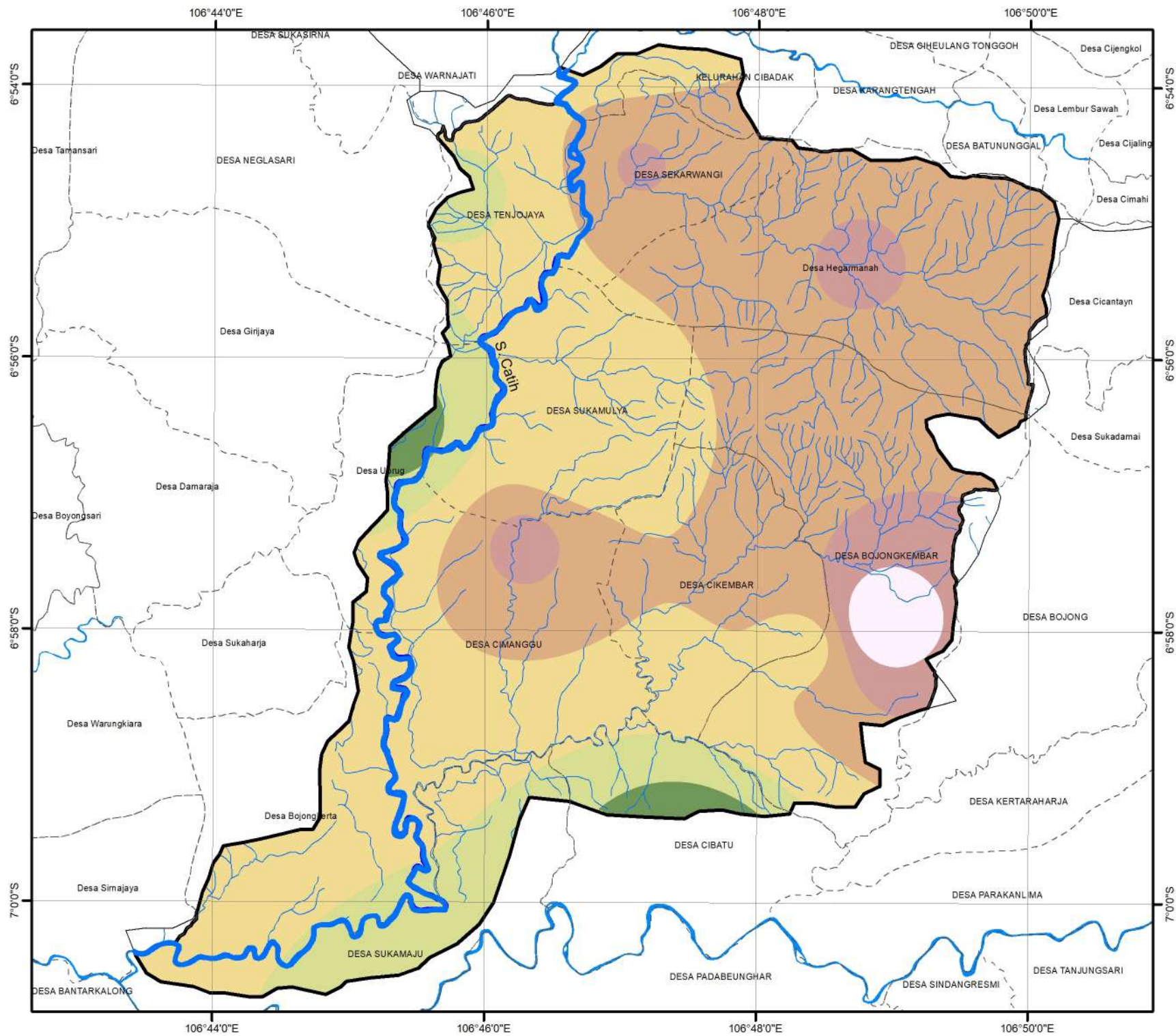

Gambar 5.13
 PETA POTENSI BEBAN PENCEMARAN
 PARAMETER BOD SEKTOR DOMESTIK
 SUB SUB DAS CIKEMBAR



Skala 1:70.000



Legenda

- Sungai Utama
- - - Batas Desa
- Sungai
- ▭ Batas Sub Sub DAS Cikembar

**Potensi Beban Pencemaran
 Parameter BOD (kg/hari)**

- 52.38433456 - 93.33736865
- 93.33736866 - 134.2904027
- 134.2904028 - 175.2434368
- 175.2434369 - 216.1964709
- 216.196471 - 257.149505
- 257.1495051 - 298.1025391

INDEKS PETA:

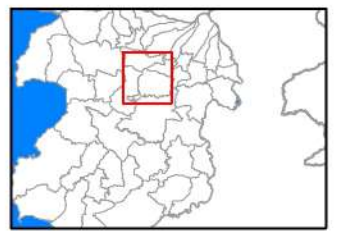

DESKRIPSI IMPLEMENTASI

Peta Potensi Beban Pencemaran Parameter BOD Sektor Domestik SUB SUB DAS Cikembar

Pengguna

Dinas Lingkungan Hidup Kota Cimahi, Provinsi Jawa Barat

Waktu

2020

Lokasi

Kabupaten Sukabumi, Provinsi Jawa Barat

Manfaat

Peta Potensi Beban Pencemaran Parameter BOD Sektor Domestik SUB SUB DAS Cikembar ini digunakan oleh DLH Kabupaten Sukabumi dalam berbagai dokumen lingkungan, diantaranya Dokumen Kajian Daya Tampung Beban Pencemaran SUB SUB DAS Cikembar, Kabupaten Sukabumi Tahun 2020 Kabupaten Sukabumi untuk menggambarkan sebaran Biochemical Oxygen Demand Sektor Domestik di Sub Sub DAS Cikembar. Adanya peta ini memudahkan Pemerintah Kabupaten Sukabumi untuk menganalisis dan menyusun perencanaan pengelolaan sungai dari Sektor Domestik di wilayah Kabupaten Sukabumi, untuk parameter Biochemical Oxygen Demand.

