



REPUBLIK INDONESIA
KEMENTERIAN HUKUM DAN HAK ASASI MANUSIA

SURAT PENCATATAN CIPTAAN

Dalam rangka perlindungan ciptaan di bidang ilmu pengetahuan, seni dan sastra berdasarkan Undang-Undang Nomor 28 Tahun 2014 tentang Hak Cipta, dengan ini menerangkan:

Nomor dan tanggal permohonan : EC00202147913, 18 September 2021

Pencipta

Nama : Iwan Juwana
Alamat : Komplek Citra Asri Permai F12A, Jalan Gunung Batu Dalam, Cimahi ,
JAWA BARAT, 40514
Kewarganegaraan : Indonesia

Pemegang Hak Cipta

Nama : LPPM Itenas
Alamat : Jl. PHH. Mustafa No. 23 , Bandung , JAWA BARAT, 40124
Kewarganegaraan : Indonesia
Jenis Ciptaan : Peta
Judul Ciptaan : Peta Sebaran Total Suspended Solid Sektor Domestik DAS Cikembar
Jawa Barat
Tanggal dan tempat diumumkan untuk pertama kali : 17 September 2021, di Bandung
di wilayah Indonesia atau di luar wilayah Indonesia
Jangka waktu perlindungan : Berlaku selama 50 (lima puluh) tahun sejak Ciptaan tersebut pertama kali
dilakukan Pengumuman.
Nomor pencatatan : 000279559

adalah benar berdasarkan keterangan yang diberikan oleh Pemohon.

Surat Pencatatan Hak Cipta atau produk Hak terkait ini sesuai dengan Pasal 72 Undang-Undang Nomor 28 Tahun 2014 tentang Hak Cipta.



a.n. MENTERI HUKUM DAN HAK ASASI MANUSIA
DIREKTUR JENDERAL KEKAYAAN INTELEKTUAL

Dr. Freddy Harris, S.H., LL.M., ACCS.
NIP. 196611181994031001

Disclaimer:

Dalam hal pemohon memberikan keterangan tidak sesuai dengan surat pernyataan, menteri berwenang untuk mencabut surat pencatatan permohonan.

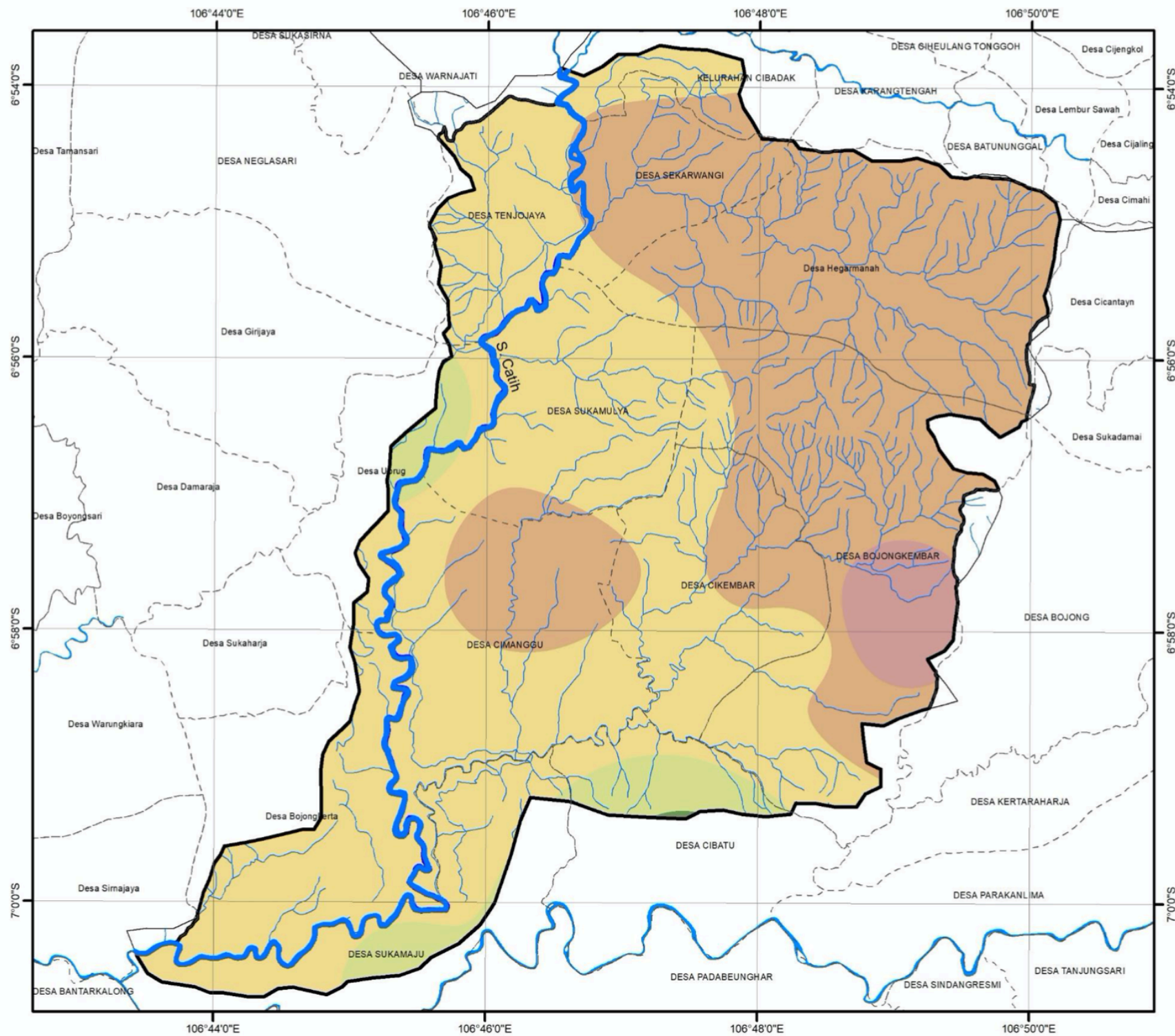

Gambar 5.11
PETA POTENSI BEBAN PENCEMARAN
PARAMETER TSS SEKTOR DOMESTIK
SUB SUB DAS CIKEMBAR



Skala 1:70.000



Legenda

- Sungai Utama
- Batas Desa
- Sungai
- Batas Sub Sub DAS Cikembar

Potensi Beban Pencemaran Parameter TSS (kg/hari)

- 49.76956558 - 56.63868408
- 56.63868409 - 113.2773682
- 113.2773683 - 169.9160522
- 169.9160523 - 226.5547363
- 226.5547364 - 283.1934204
- 283.1934205 - 339.8321045

INDEKS PETA:

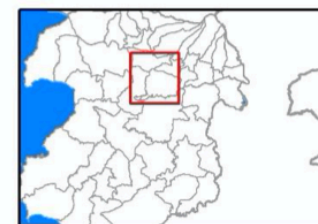

Dokumen Informasi Kinerja Pengelolaan Lingkungan Hidup Kota Cimahi 2019

DESKRIPSI IMPLEMENTASI

Peta Sebaran Total Suspended Solid Sektor Domestik DAS Cikembar Jawa Barat

Pengguna

Dinas Lingkungan Hidup Kota Cimahi, Provinsi Jawa Barat

Waktu

2019

Lokasi

Kota Cimahi, Provinsi Jawa Barat

Manfaat

Peta Sebaran Total Suspended Solid Sektor Domestik ini digunakan oleh DLH Kota Cimahi dalam berbagai dokumen lingkungan, diantaranya Dokumen Informasi Kinerja Pengelolaan Lingkungan Hidup Daerah (DIKPLHD) Kota Cimahi untuk menggambarkan sebaran Total Suspended Solid Sektor Domestik di seluruh Kota Cimahi. Adanya peta ini memudahkan Pemerintah Kota Cimahi untuk menganalisis dan menyusun perencanaan pengelolaan pencemaran dari Sektor Peternakan di wilayah Kota Cimahi, untuk parameter Total Suspended Solid.

